Podnośnik osiowy AMI VH - napęd pneumatyczny

Hydrauliczny podnośnik osiowy. Napęd pneumatyczny. Udźwig w zależności od modelu: 2 t; 2,5 t; 3,2 t.

1. Napęd pneumatyczny.
2. Wysokość opuszczonego podnośnika wynosi tylko 180 mm.
3. Maksymalny rozstaw 1610 mm.

Hydrauliczny podnośnik AMI VH do unoszenia pojazdów za oś. Napęd pneumatyczny.

Podnośnik kompatybilny z podnośnikami 4,0 N-WAY czy AMI 5,5 N-WAY.

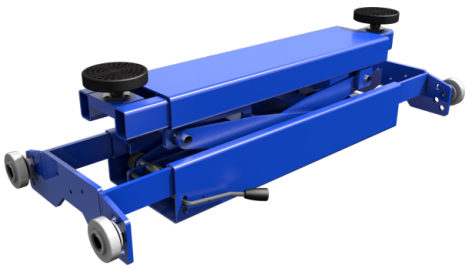

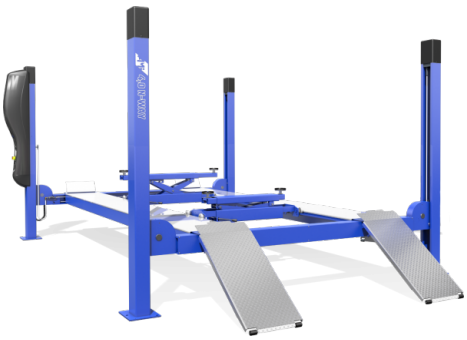

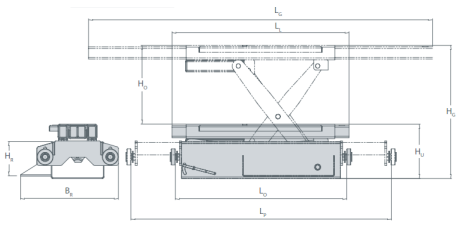

PODNOŚNIKI KANAŁOWE / OSIOWE

MODEL

AMI J3,2 VH

www.sosnowski.pl

SOSNOWSKI Sp. z.o.o. Sp. k.
ul. Marynarki Polskiej 55E
80-557 Gdańsk

biuro@sosnowski.pl

58 76 16 500

SOSNOWSKI

SPECYFIKACJA

Udźwig: 3200 kg

Skok Ho: 250 mm

Minimalna wysokość H_U: 180 mm

Maksymalna wysokość H_G: 430 mm

Rozstaw punktów podparcia: 780-1610 mm

Rozstaw kółek jezdnych: 780-1180 mm

Napęd: Pneumatyczny

Ciśnienie powietrza: 8,5 - 12 bar

Zapotrzebowanie powietrza: 350 l /min

Waga: 110 kg

SOSNOWSKI